

AIRTABLE

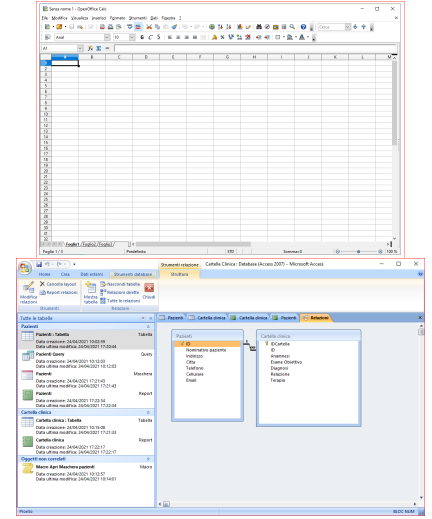

AIRTABLE  
DATABASE (CARTELLA CLINICA) <=> FOGLIO DI CALCOLO  
CLOUD -> MULTI DEVICE -> CONDIVISIONE

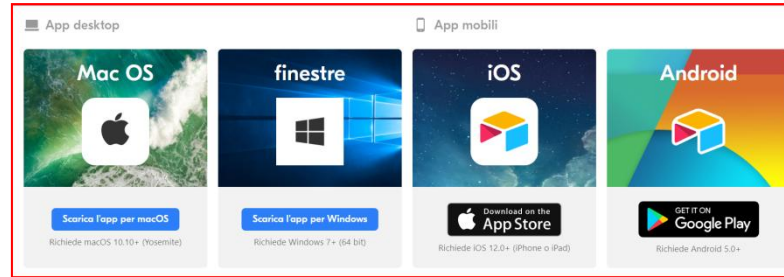

ISCRIVITI

Iscriviti alle notifiche

4 0 CONDIVIDI

Portale Sanità Digitale - <https://www.oricchiogennaro.it/>

# AIRTABLE

QUESTO VIDEO NON È SPONSORIZZATO

Disclaimer

Declino ogni responsabilità per la possibile perdita di dati derivante dal non corretto utilizzo dell'applicazione.

Sotto nella descrizione del video trovate il link per scaricare il file pdf di questa presentazione.

I marchi di terzi citati appartengono ai rispettivi legittimi proprietari.

## Cartella Clinica Digitale

- Tutela del paziente
- Tutela del merito/lavoro del Medico
- Tutela medico legale

### Processo clinico - Referto Strutturato

- Anamnesi
- Esame obiettivo
- Diagnosi
- Referto
- Immagini
- Terapia

## Foglio di calcolo:

È un software applicativo che consente di effettuare calcoli, elaborare dati ed avere la loro rappresentazione grafica.

Si presenta come una tabella, detta anche foglio di lavoro, formata da celle dove si possono inserire dati, numeri e formule.

Le celle sono organizzate in **colonne**, identificate da lettere, e **righe**, identificate da numeri crescenti.

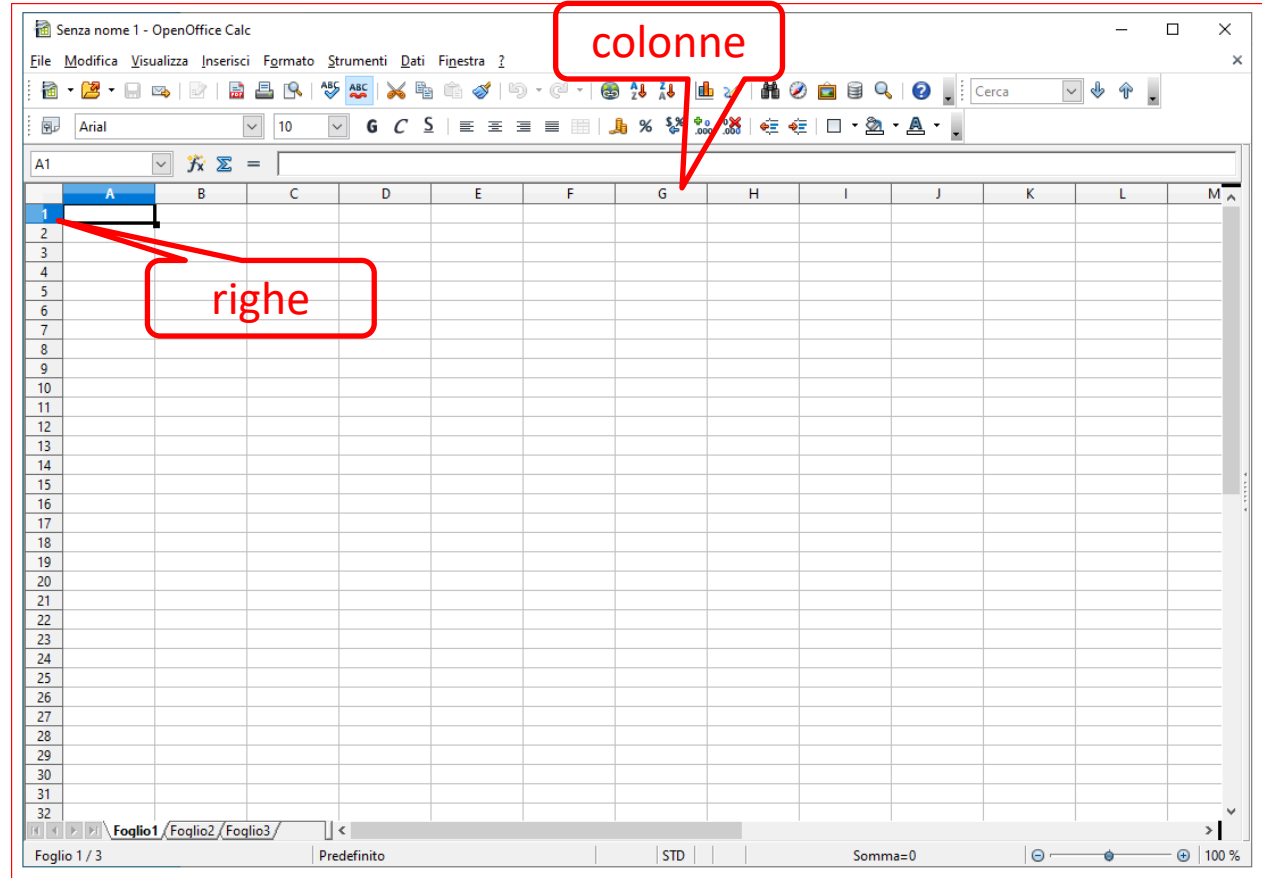

## Database:

Base di dati o banca dati, è un software applicativo che può essere paragonato a uno schedario elettronico, un insieme organizzato di dati.

**Tabelle:**  
**Campi = colonne**  
**Record = righe**

ID	Nominativo paziente	Indirizzo	Città	Telefono	Cellulare
(Nuovo)	Nominativo paziente	Via Roma Agropoli			

Annotations in the image:

- A red box labeled "Record" points to the first row of data in the table.
- A red box labeled "campo" points to the "Nominativo paziente" column header.

## Database:

- TABELLE
- QUERY
- FORM = MASCHERA
- REPORT
- MACRO
- MODULI

Nome campo	Tipo dati	Descrizione
ID	Contatore	
Nominativo paziente	Testo	
Indirizzo	Testo	
Citta	Testo	
Telefono	Testo	
Cellulare	Testo	
Email	Testo	

Below the table structure, the 'Proprietà campo' pane is visible, showing the 'Generale' tab with the following properties for the selected field:

Proprietà	Valore
Dimensione campo	Intero lungo
Nuovi valori	Incremento
Formato	
Etichetta	
Indicizzato	Si (Duplicati non ammessi)
Smart tag	
Allineamento testo	Standard

A note on the right side of the 'Proprietà campo' pane states: 'Un nome di campo può contenere al massimo 64 caratteri, compresi gli spazi. Per la Guida premere F1.'

<https://airtable.com/>

Prodotto ▾

Soluzioni ▾

Enterprise

Prezzi

Risorse ▾

Contatta l'ufficio vendite

registrati

Iscriviti gratis

**La potenza di un database con la familiarità di un foglio di calcolo.**

Freemium

Health and self-improvement - U x Prezzi - Airtable

airtable.com/pricing?ref=bp.tbpsm

inglese italiano

Traduci sempre inglese

Google Translate

## Scegli il piano giusto

**Gratuito**

Per singoli o team che hanno appena iniziato con Airtable

**Gratuito**

Scegli gratis

**Gratuito include:**

- ✓ Basi illimitate
- ✓ 1.200 record per base
- ✓ 2 GB di allegati per base
- ✓ Viste griglia, calendario, kanban, modulo e galleria

**Più**

Per team in crescita che necessitano di più spazio e funzionalità avanzate

**\$ 10** per postazione / mese fatturato annualmente

\$ 12 fatturati mensilmente

Scegli Plus

**Tutto in Plus , più:**

- ✓ 5.000 record per base
- ✓ 5 GB di allegati per base
- ✓ Revisione di 6 mesi e cronologia delle istantanee
- ✓ 1 tavolo sincronizzato per base
- ✓ Sincronizzazione automatica della tabella

**Più popolare**

**Pro**

Per team e aziende che hanno bisogno di collaborare su flussi di lavoro complessi

**\$ 20** per postazione / mese fatturato annualmente

\$ 24 fatturati mensilmente

Scegli Pro

**Tutto in Pro , più:**

- ✓ App illimitate
- ✓ 50.000 record per base
- ✓ 20 GB di allegati per base
- ✓ 1 anno di revisione e cronologia delle istantanee
- ✓ Visualizzazioni personali e bloccate
- ✓ Autorizzazioni per la modifica di campi e tabelle

**Enterprise**

Per le aziende con esigenze avanzate di sicurezza, controllo e supporto

Contatta le vendite

**Tutto in Pro , più:**

- ✓ Spazi di lavoro illimitati per organizzazione
- ✓ 100.000 record per base
- ✓ 1.000 GB di allegati per base
- ✓ Revisione di 3 anni e cronologia delle istantanee
- ✓ Single Sign-On basato su SAML
- ✓ Pannello di amministrazione a livello aziendale
- ✓ Sincronizzazione dell'origine esterna di Salesforce
- ✓ Responsabile del successo dedicato

Database

2

crea il tuo account 

Email di lavoro

[Continua](#) [Registrati con Google](#)

Registrandoti, accetti i [Termini di servizio](#) e l' [Informativa sulla privacy](#).

Hai già un account? [registrati](#)

3

crea il tuo account 

Nome e cognome

Parola d'ordine

[Continua](#) 

A search bar on the left contains the text "Trova una base o uno spazio di ...". Below it, a sidebar lists "AREE DI LAVORO" (Workspaces) including "Basi condivise con me", "Cartella Clinica", "Aggiungi uno spazio di lavoro", and "Spazzatura". Underneath, "APPRENDIMENTO E RISORSE" (Learning and Resources) includes "Guida ad Airtable", "Webinar", "Centro assistenza", "Importazione", "Comprensione delle visualizzazioni", "Collegamento avanzato", and "Cosa c'è di nuovo".

The main content area features a large heading "Basi condivise con me" with a red arrow pointing to it from a green box containing the URL "https://airtable.com/". Below this, there is a blue icon for "SCHEDARIO MEDICI" and a section for "Cartella Clinica" with a "Piano gratuito" tag and an "AGGIORNAMENTO" button. A red arrow points to the "Cartella Clinica" text. To the right of this section is a green "CONDIVIDERE" button with a red arrow pointing to it.

At the bottom of the main content area, there is a "Database" callout box pointing to a plus sign icon labeled "Aggiungi una base". Below this, a link "+ Aggiungi uno spazio di lavoro" has a red arrow pointing to it.

**CONDIVIDERE**

## Condivisione:

- Spazio di lavoro = Workspace
- Database = Base
- Tabelle = Table

### Cartella Clinica workspace sharing

Questo spazio di lavoro ha 1 collaboratore. L'aggiunta di un collaboratore dell'area di lavoro darà loro accesso a tutte le basi all'interno di questo spazio di lavoro. ?

Invita tramite e-mail

Invita tramite link

Invita più collaboratori dell'area di lavoro tramite e-mail

Creare

Aggiungi un messaggio (facoltativo)

Manda un invito

Importa i tuoi contatti Google

Collaboratori dell'area di lavoro ?

Q Trova un collaboratore dell'area di lavoro per nome o e-mail

Creare

Proprietario

Può configurare e modificare completamente le basi e gestire le impostazioni dello spazio di lavoro e la fatturazione

Creatore

Può configurare e modificare completamente le basi

Editor

Può modificare record e viste, ma non può configurare tabelle o campi

Commento

Può commentare i record

Sola lettura

Impossibile modificare o commentare

Cartella Clinica ▾
AIUTO ? 🔔 👤

🏠
Pazienti ▾
Cartella Clinica
ICD9\_DERMATOLOGIA
📄 Aggiungi o importa
🗑️ 🔄
CONDIVIDERE
👤 AUTOMAZIONI
📱 APP

👁️ VIEWS
📄 Grid view
⋮ 👤
🔍 Hide fields
🔍 Filter
📁 Group
⬆️ Sort
🎨 Color
☰
🔗 Share view
🔍

🔍 Trova una vista

---

📄 Vista a griglia ✓

📄 VISITA

Cos'è una vista? 1:29

---

Crea una vista

- 📄 Griglia +
- 📄 Modulo +
- 📄 Calendario +
- 📄 Galleria +
- 📄 Kanban +
- 📄 Gantt + Pro +

Crea una sezione + Pro +

	A Nominativo ▾	A cfr ▾	📄 FOTO PAZIENTE ▾	📄 Nota ▾
1	PAZIENTE 01	codicefiscale01		
2	PAZIENTE 02	codicefiscale02		
3	PAZIENTE 03	codicefiscale03		
+				

3 record

# AIRTABLE

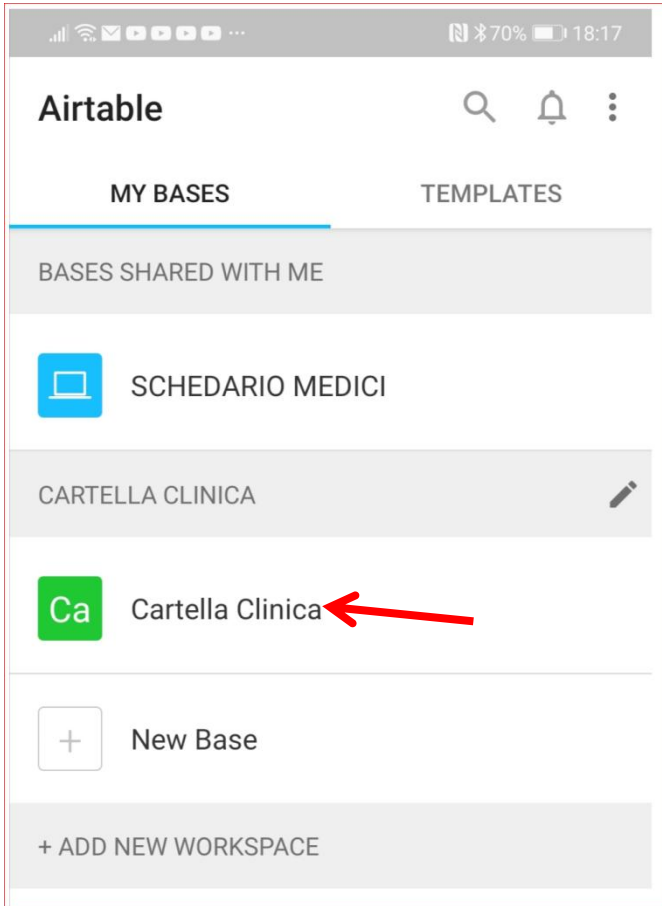

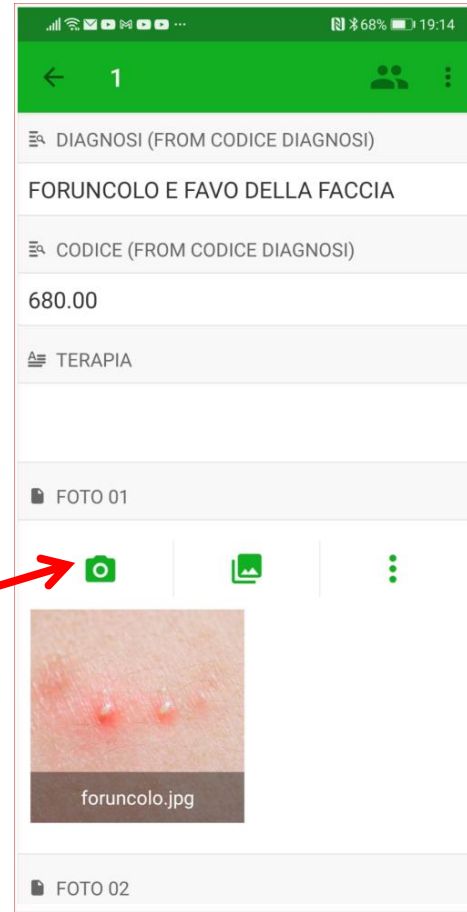

# AIRTABLE

Numero cartella	PAZIENTE	cf (da CF)	Dati
1	PAZIENTE 01	codicefiscale01	
2	PAZIENTE 02	codicefiscale02	
3	PAZIENTE 03	codicefiscale03	
4	PAZIENTE 03	codicefiscale03	

The interface includes a top navigation bar with 'Pazienti' and 'Cartella Clinica' tabs, and a left sidebar with options like 'Vista a griglia' and 'VISITA'. The table headers are 'Numero cartella', 'PAZIENTE', 'cf (da CF)', and 'Dati'.

# AIRTABLE

**Cartella Clinica**

ICD9\_DERMATOLOGIA + Aggiungi o importa

CONDIVIDERE AUTOMAZIONI APP

VIEWS Grid view

Trova una vista

Vista a griglia

VISITA

Crea una vista

- Griglia +
- Modulo +
- Calendario +
- Galleria +
- Kanban +
- Gantt Pro +

Crea una sezione Pro +

1

NUMERO CARTELLA

1

PAZIENTE

**PAZIENTE 01**

CFR      NOTA      CARTELLA CLI...

codicefiscale01      1

+ Link a un disco di Pazienti

CF (DA CF)

codicefiscale01

DATI

gg / mm / aaaa

RELAZIONE

- DIAGNOSI (DA CODICE DIAGNOSI):** FORUNCOLO E FAVO DELLA FACCIA
- CODICE (DA CODICE DIAGNOSI):** 680.00
- TERAPIA:** (Empty field)
- FOTO 01:** A photo of a skin lesion, specifically a red, inflamed area with two small white pustules.

The interface includes a left sidebar with navigation options like 'Pazienti', 'VIEWS', and 'Crea una vista'. The top navigation bar shows 'Cartella Clinica', 'ICD9\_DERMATOLOGIA', and 'Aggiungi o importa'. The right sidebar shows 'CONDIVIDERE', 'AUTOMAZIONI', and 'APP'. The bottom of the interface shows a 'FOTO 01' section with an 'Allega file' button and the photo of the skin lesion.

[← Cerca](#)

## Airtable

Formagrid

4,7 ★★★★★  
215 valutazioni

4+  
Età

---

### Novità

[Cronologia versioni](#)

Organize anything you can imagine with Airtable, a modern database created for everyone.  
\* Added the ability to reorder view sections

[altro](#)

1 settimana fa  
Versione 5.4

---

### Anteprima

Organize anything you can imagine

Creates collaborative tables with records

Collaborate with anyone, from anywhere

Customize the fields to fit your needs

Oggi

Giochi

App

Aggiornamenti

Cerca

# AIRTABLE

Cartella Clinica

Grid view Hide fields Filter Group Sort

Nominativo	cf	FOTO PAZI...	Note	Cartella Clinica	INDIRIZZO	TELEFONO	EMA
PAZIENTE 01	codicefiscale01	-	-	1	via cosmo milano	04888888888	-
PAZIENTE 02	codicefiscale02	-	-	2	-	-	-
PAZIENTE 03	codicefiscale03	-	-	3, 4	-	-	-

Tap to add a new record

Pazienti Cartella Clinica ICD9\_DERMATOLOGIA

# AIRTABLE

Cartella Clinica

Grid view

Hide fields Filter Group Sort

Numero cartella	PAZIENTE	cf (from CF)	Data	Relazione	ANAMNESI	ESAME OBIETTIV
1	PAZIENTE 01	codicefiscale01	—	—	—	—
2	PAZIENTE 02	codicefiscale02	—	—	—	—
3	PAZIENTE 03	codicefiscale03	—	—	—	—
4	PAZIENTE 03	codicefiscale03	—	note paziente 2	—	—

Tap to add a new record

+

Pazienti **Cartella Clinica** ICD9\_DERMATOLOGIA +

Cartella Clinica

Grid view

Hide fields Filter Group Sort

DIAGNOSI	CODICE	Pazienti	Cartella Clinica
ATEROSCLEROSI DELLE ARTERIE NATIV...	440,20	--	--
ATEROSCLEROSI DELLE ARTERIE NATIV...	440,21	--	--
ATEROSCLEROSI DELLE ARTERIE NATIV...	440,22	--	--
ATEROSCLEROSI DELLE ARTERIE NATIV...	440,23	--	--
ATEROSCLEROSI DELLE ARTERIE NATIV...	440,24	--	--
ALTRE ATEROSCLEROSI DELLE ARTERIE...	440,29	--	--
ATEROSCLEROSI DI INNESTO NON SPE...	440,30	--	--
ATEROSCLEROSI DI INNESTO VENOSO...	440,31	--	--
ATEROSCLEROSI DI INNESTO VASCOLA...	440,32	--	--
ATEROSCLEROSI DI ALTRE ARTERIE SP...	440,80	--	--
ATEROSCLEROSI GENERALIZZATA E NO...	440,90	--	--
VARICI DEGLI ARTI INFERIORI CON ULC...	454,00	--	--

Pazienti Cartella Clinica ICD9\_DERMATOLOGIA

On the right, a detailed view of a record in the 'Cartella Clinica' table is shown. The record has a 'NUMERO CARTELLA' value of '9'. Below this, there is a field labeled 'PAZIENTE' with a sub-label '+ Link to a record in the Pazienti table'. A red arrow points to this field. Below the 'PAZIENTE' field, there are other fields: 'CF (FROM CF)', 'DATA', 'RELAZIONE', 'ANAMNESI', and 'ESAME OBIETTIVO'.

A red box highlights the text: **Relazione uno 1 a molti, Per 1 paziente si possono registrare più cartelle cliniche.**

# AIRTABLE

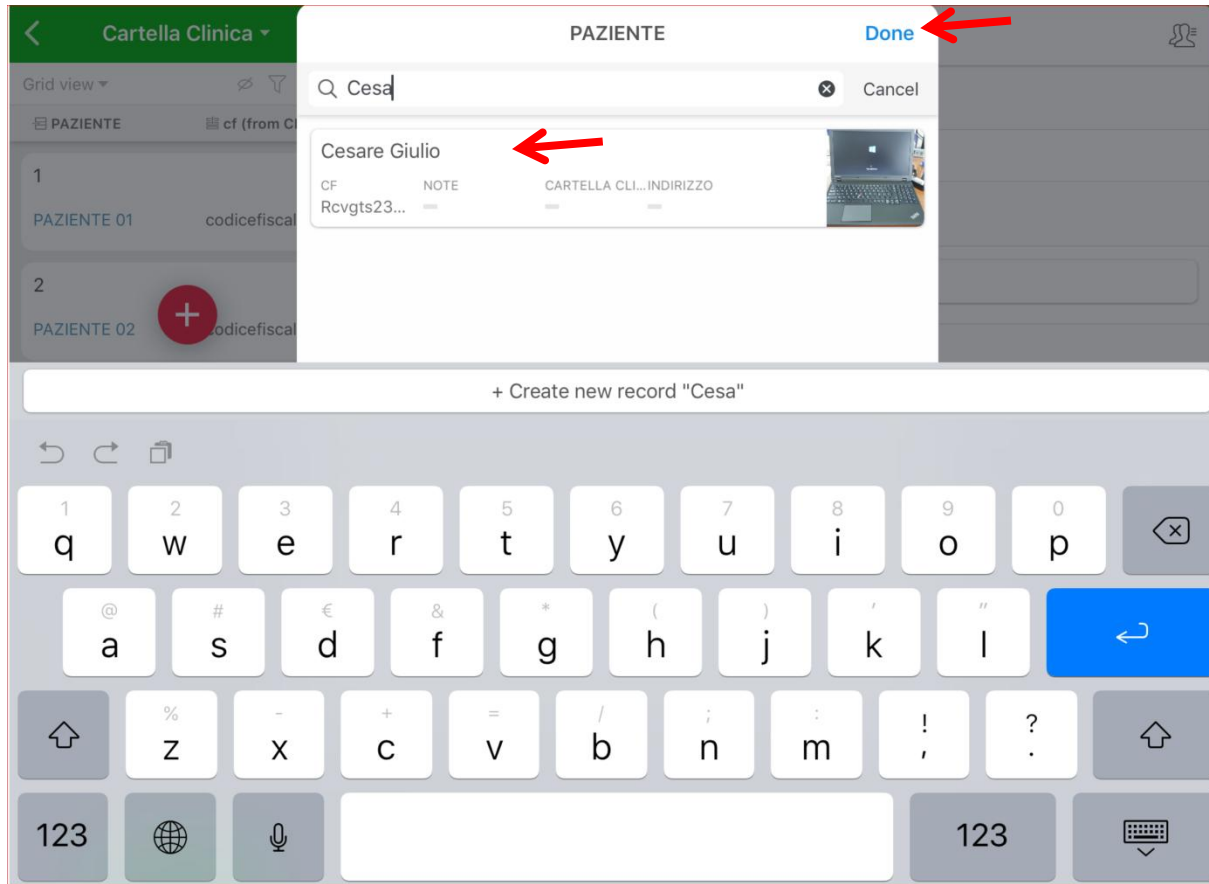

# AIRTABLE

Grid view

PAZIENTE cf (from CF)

1 PAZIENTE 01 codicefiscale01

2 PAZIENTE 02 codicefiscale02

3 PAZIENTE 03 codicefiscale03

4 PAZIENTE 03 codicefiscale03

9 Cesare Giulio Rcvgts23a12h703s

Cesare Giulio

CF Rcvgts23... NOTE 9 CARTELLA CLI...INDIRIZZO TELEFONO EMAIL

CF (FROM CF)

Rcvgts23a12h703s

DATA

25/04/2018

RELAZIONE

ANAMNESI

Clear Data Done

	Data	
22	January	2015
23	February	2016
24	March	2017
25	April	2018
26	May	2019
27	June	2020
28	July	2021

# AIRTABLE

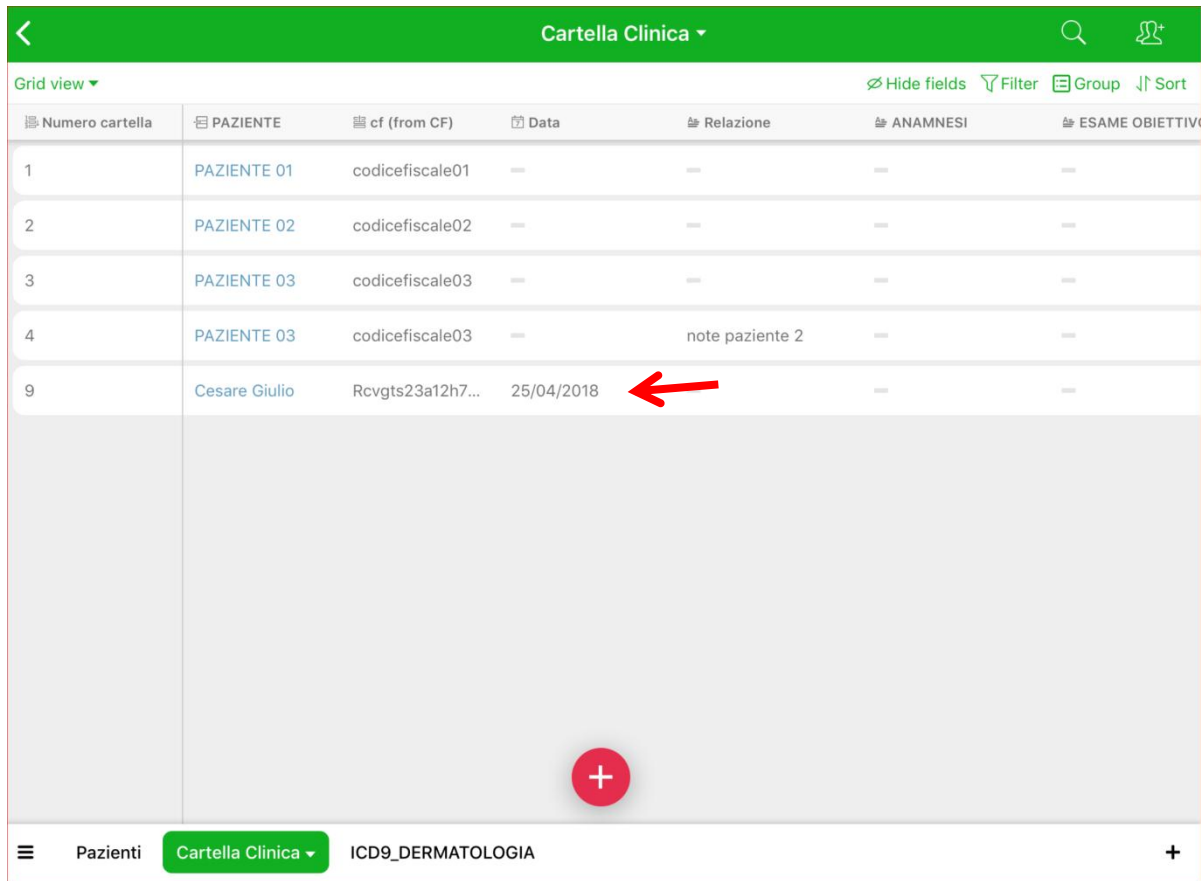

Numero cartella	PAZIENTE	cf (from CF)	Data	Relazione	ANAMNESI	ESAME OBIETTIVI
1	PAZIENTE 01	codicefiscale01	--	--	--	--
2	PAZIENTE 02	codicefiscale02	--	--	--	--
3	PAZIENTE 03	codicefiscale03	--	--	--	--
4	PAZIENTE 03	codicefiscale03	--	note paziente 2	--	--
9	Cesare Giulio	Rcvgts23a12h7...	25/04/2018		--	--

A red arrow points to the date "25/04/2018" in the fifth row. At the bottom of the screen, there is a navigation bar with "Pazienti", "Cartella Clinica", and "ICD9\_DERMATOLOGIA". A red plus sign is visible in the bottom right corner of the table area.

# AIRTABLE

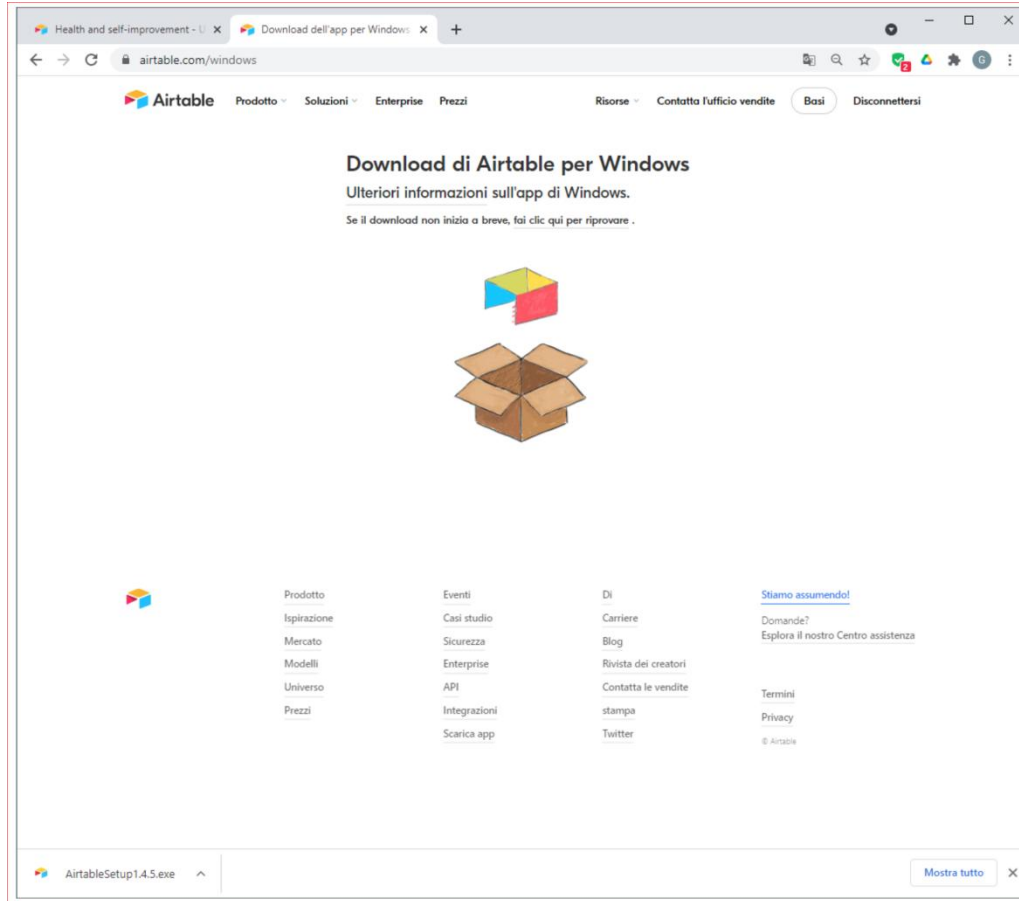

Cartella Clinica ▾

Pazienti ▾ Cartella Clinica ICD9\_DERMATOLOGIA + Aggiungi o importa

Grid view ... Hide fields Filter Group Sort Color Share view

	A Nominativo	FOTO PAZIENTE	Nota	Cartella Clinica	A INDIRIZZO	A TELEFONO	A E-MAIL
1	PAZIENTE 01			1	via cosmo milano	0488888888	
2	PAZIENTE 02			2			
3	PAZIENTE 03			3 4			
4	Cesare Giulio			9 10			

Rinomina vista  
 Modifica la descrizione della vista  
 Vista duplicata  
 Copia la configurazione di un'al...  
**Scarica CSV**  
 Visualizzazione di stampa  
 Elimina visualizzazione

Cartella Clinica ▾

Pazienti ▾ Cartella Clinica ICD9\_DERMATOLOGIA + Aggiungi o importa

Grid view ... Hide fields Filter Gr Crea una tabella vuota Share view

	A Nominativo	A cf	Cartella Clinica	A INDIRIZZO	A TELEFONO	A E-MAIL
1	PAZIENTE 01	codicefiscale01	1	via cosmo milano	0488888888	
2	PAZIENTE 02	codicefiscale02	2			
3	PAZIENTE 03	codicefiscale03	3 4			
4	Cesare Giulio	Rcvgts23a12h703s	9 10			

IMPORTA DATI DA  
**File CSV**  
 Microsoft Excel  
 Fogli Google  
 Di più...

SINCRONIZZA DATI DA  
 Airtable base  
 Jira Cloud  
 Google Calendar  
 Di più...

PER CHI È INTERESSATO AI FILE CSV (TABELLE DEL DATABASE) PUÒ INVIARE UN'EMAIL CON  
 OGGETTO: FILE CSV AIRTABLE  
 A: info@oricchiogennaro.it

PER CHI È INTERESSATO AD ASSISTENZA O  
ALLA REALIZZAZIONE DI SOLUZIONI  
PERSONALIZZATE PUÒ INVIARE UN'EMAIL CON  
OGGETTO: AIRTABLE  
A: [info@oricchiogennaro.it](mailto:info@oricchiogennaro.it)

PERSISTENZA

GRAZIE

GENNARO ORICCHIO

ISCRIVITI

Iscriviti alle notifiche

<https://www.facebook.com/gennaro.oricchio>

Instagram

<https://www.instagram.com/gennarooricchio/?hl=it>